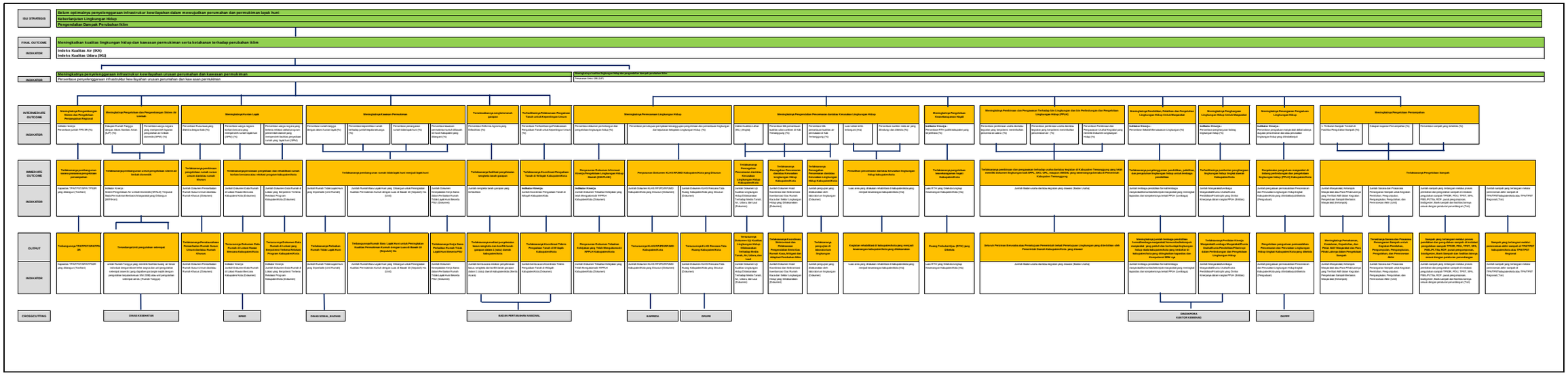POHON KINERJA DINAS PERUMAHAN RAKYAT, KAWASAN PERMUKIMAN DAN LINGKUNGAN HIDUP KABUPATEN TEMANGGUNG
TAHUN 2025-2029